

Hessische Eichdirektion

HESSEN



Anschrift: Holzhofallee 3
64283 Darmstadt
Telefon: 06151 / 9501-0
Telefax: 06151 / 9501-102
E-Mail: poststelle@hed.hessen.de
Internet: https://hed.hessen.de

Leitung
Stefan Kähne
V: Dr. Reinhard Hund
Büro: Birgit Merl Tel. 110

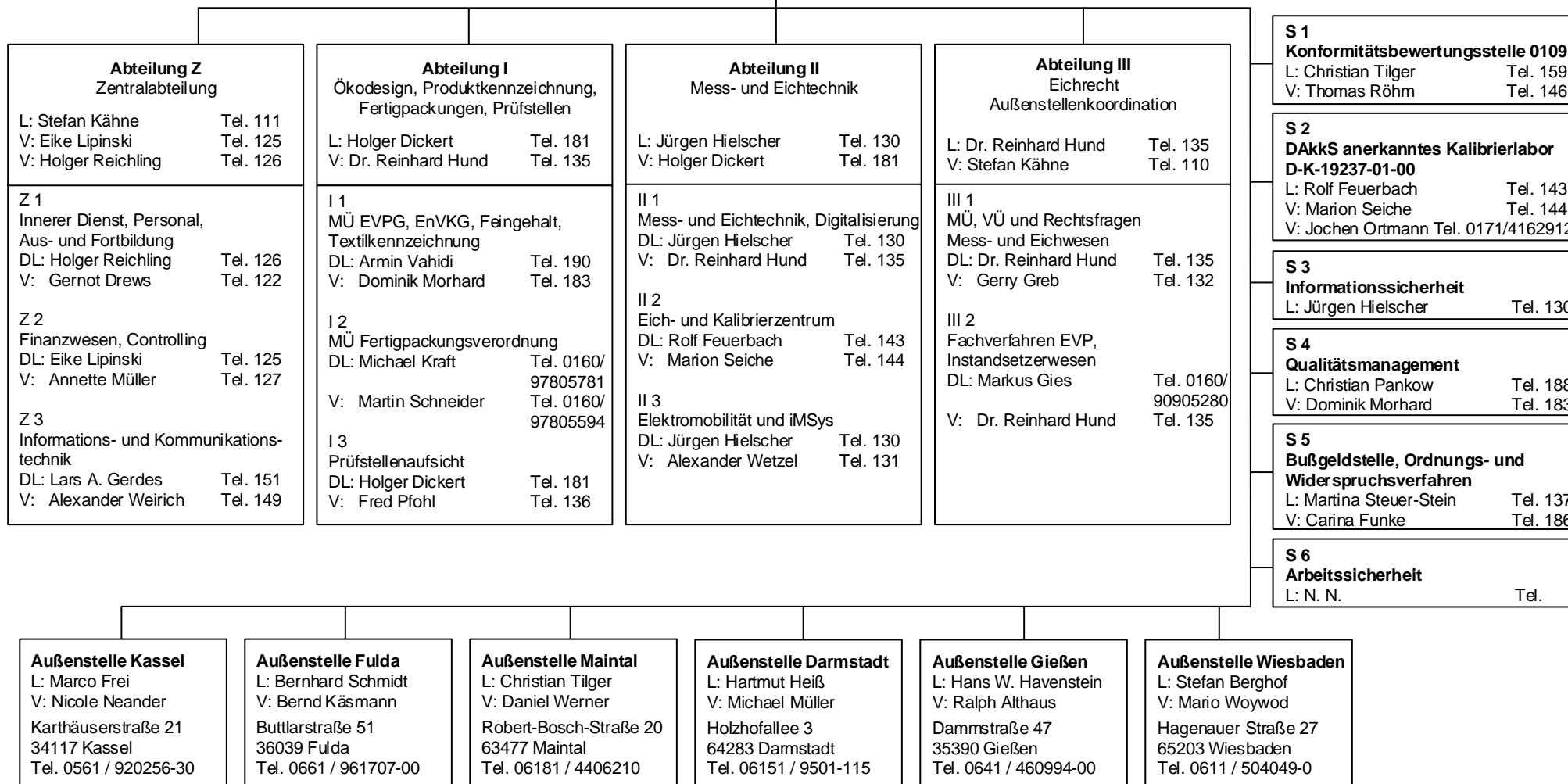

Personalratsvorsitzender: Peter Scheel - Gleichstellungsbeauftragte: Marion Seiche - Hauptvertrauensperson der schwerbehinderten Menschen: N. N.
Datenschutzbeauftragter: Holger Dickert - Koordinator der Sicherheitsbeauftragten: Ralph Althaus - Beauftragter für das Gesundheitsmanagement: Gernot Drews
Ansprechperson für Korruptionsprävention: Christian Pankow, Gernot Drews - Beschwerdestelle nach AGG: N. N. - Vereinbarkeit Familie und Beruf: Birgit Merl
Abkürzungen: L = Leiter, V = Vertreter, DL = Dezernatsleiter, S = Stabsstelle, MÜ = Marktüberwachung, VÜ = Verwendungsüberwachung